

EDITAL Nº 091/22

**CONVOCAÇÃO PARA MATRÍCULA
PROCESSO SELETIVO DIGITAL 2022/2
AMPLA CONCORRÊNCIA, COTA ESCOLA PÚBLICA E COTA ENEM
GRUPO 1 E GRUPO 2**

**SEGUNDA CHAMADA
COTA ESCOLA PÚBLICA
GRUPO 2**

A Presidente da Comissão Permanente de Processo Seletivo da Universidade de Gurupi - Unirg, no uso de suas atribuições legais, considerando os itens nºs 7 e 8 do Edital nº 063/2022, CONVOCA os candidatos relacionados abaixo, com situação de APROVADO (A), das avaliações que ocorreram no dia **05 de Julho 2022**, como também segunda chamada dos **APROVADOS EM LISTA DE ESPERA do Edital n. 073//22 e 085/2022**, para realização da **matrícula conforme descrição a seguir:**

- **DIAS 07 a partir das 10:00 e 08 Julho de 2022** para todas as categorias (vagas: Ampla Concorrência) **dos cursos do GRUPO 01:** Administração, Ciências Contábeis, Graduação em Educação Física – Bacharelado ou Licenciatura e Pedagogia.
- **DIAS 07 a partir das 10:00 e 08 Julho de 2022** para todas as categorias (vagas: Ampla Concorrência, Cota/Escola Pública e Cota/ENEM) **dos cursos do GRUPO 02** – Direito Matutino, Direito Noturno, Enfermagem, Farmácia, Fisioterapia, Psicologia e Odontologia.
- **As matrículas da SEGUNDA CHAMADA** serão efetuadas entre os dias **07 a partir das 10:00 e 08 de Julho de 2022** para categoria (Cota de Escola Pública) **dos cursos do GRUPO 02.**
- Os candidatos convocados/aprovados deverão anexar todos os documentos descritos no Anexo I deste Edital e realizar a matrícula seguindo os procedimentos descritos no anexo I deste edital.

ADMINISTRAÇÃO – APROVADOS AMPLA CONCORRÊNCIA

CLASSIF.	CANDIDATO (A)	INSCRIÇÃO	PONTUAÇÃO OBTIDA	SITUAÇÃO
1º	JOÃO ORLANDO FERREIRA FILHO	30282	10,00	APROVADO (A)
2º	EDUARDA ALVES GOMIDES	30236	10,00	APROVADO (A)

CIÊNCIAS CONTÁBEIS – APROVADO COTA DE ESCOLA PÚBLICA

CLASSIF.	CANDIDATO (A)	INSCRIÇÃO	PONTUAÇÃO OBTIDA	SITUAÇÃO
1º	THAIS MOURA	30268	10,00	APROVADO (A)

ENFERMAGEM – APROVADOS AMPLA CONCORRÊNCIA

CLASSIF.	CANDIDATO (A)	INSCRIÇÃO	PONTUAÇÃO OBTIDA	SITUAÇÃO
1º	MARIA EDUARDA SIQUEIRA CAMPOS COSTA	30289	20,00	APROVADO (A)
2º	LAYSA AGUIAR BARROS	30275	18,00	APROVADO (A)
3º	GEOVANNA MARTINS MATOS	30293	14,00	APROVADO (A)

FARMÁCIA – APROVADOS AMPLA CONCORRÊNCIA

CLASSIF.	CANDIDATO (A)	INSCRIÇÃO	PONTUAÇÃO OBTIDA	SITUAÇÃO
1º	MARIA EDUARDA LEÃO BARRETO	30244	20,00	APROVADO (A)

2º	PEDRO LUCAS SARAIVA DE MENESES	30290	18,00	APROVADO (A)
----	--------------------------------	-------	-------	--------------

FISIOTERAPIA – APROVADA AMPLA CONCORRÊNCIA

CLASSIF.	CANDIDATO (A)	INSCRIÇÃO	PONTUAÇÃO OBTIDA	SITUAÇÃO
1º	LETÍCIA SANTOS MENDONÇA	30271	18,00	APROVADO (A)
2º	EDUARDA BATISTA RAMALHO	30253	16,00	APROVADO (A)

GRADUAÇÃO EM EDUCAÇÃO FÍSICA – LICENCIATURA/BACHARELADO – APROVADOS AMPLA CONCORRÊNCIA

CLASSIF.	CANDIDATO (A)	INSCRIÇÃO	PONTUAÇÃO OBTIDA	SITUAÇÃO
1º	EMERSON JOHNNATAN ARAÚJO DA SILVA	30283	18,00	APROVADO (A)
2º	WILLIAM BRITO DA SILVA	30291	14,00	APROVADO (A)
3º	VICTOR ALMEIDA DA SILVA	30269	12,00	APROVADO (A)

ODONTOLOGIA – APROVADOS NA AMPLA CONCORRÊNCIA

CLASSIF.	CANDIDATO (A)	INSCRIÇÃO	PONTUAÇÃO OBTIDA	SITUAÇÃO
1º	MILLENA SOUZA CAMILO MARTINS	30242	20,00	APROVADO (A)
2º	NATHALHYA SANTOS DE MENEZES	30276	16,00	APROVADO (A)
3º	AMANDA CARLA DE FREITAS	30299	12,00	APROVADO (A)

PEDAGOGIA- APROVADA AMPLA CONCORRÊNCIA

CLASSIF.	CANDIDATO (A)	INSCRIÇÃO	PONTUAÇÃO OBTIDA	SITUAÇÃO
1º	JULIANA MARTINS GAMA	30297	6,00	APROVADO (A)

PSICOLOGIA- APROVADA AMPLA CONCORRÊNCIA

CLASSIF.	CANDIDATO (A)	INSCRIÇÃO	PONTUAÇÃO OBTIDA	SITUAÇÃO
1º	LAIZA SOARES MOTA	30278	20,00	APROVADO (A)
2º	JÉSSICA BRITO DOS SANTOS	30240	18,00	APROVADO (A)
3º	MARIA EDUARDA REIS ARAÚJO	30277	14,00	APROVADO (A)
4º	LAURENTINO PEREIRO DE FARIAS	30284	10,00	APROVADO (A)

**RESULTADO FINAL E CONVOCAÇÃO PARA MATRÍCULA DOS APROVADOS
DIREITO MATUTINO**

DIREITO MATUTINO – APROVADOS NA AMPLA CONCORRÊNCIA

CLASSIF.	CANDIDATO (A)	INSCRIÇÃO	PONTUAÇÃO OBTIDA	SITUAÇÃO
1º	WESLEY HENRIQUE DOS SANTOS CECÍLIO	30281	16,00	APROVADO (A)

DIREITO MATUTINO – APROVADO COTA ENEM

CLASSIF.	CANDIDATO (A)	INSCRIÇÃO	PONTUAÇÃO OBTIDA	SITUAÇÃO
1º	MARCUS VINÍCIUS SANTOS FERREIRA	30265	577,18	APROVADO (A)

DIREITO NOTURNO – APROVADOS NA AMPLA CONCORRÊNCIA

CLASSIF.	CANDIDATO (A)	INSCRIÇÃO	PONTUAÇÃO OBTIDA	SITUAÇÃO
1º	JOÃO PEDRO PIMENTEL DE SOUZA	30266	20,00	APROVADO (A)
2º	ISADORA CONCEIÇÃO DE MORAIS	30264	20,00	APROVADO (A)
3º	BRENNA RAPHAELLY RODRIGUES MARTINS	30274	18,00	APROVADO (A)
4º	GILDENISE FERREIRA MAIA	30288	16,00	APROVADO (A)
5º	ANNA LAIS C. BEZERRA	30294	16,00	APROVADO (A)
6º	ISABELLA MOTA CARDOSO	30285	16,00	APROVADO (A)
7º	DÉBORA CRISTINA VALADARES	30267	16,00	APROVADO (A)
8º	LUZIA RODRIGUES DE SOUZA	30280	10,00	APROVADO (A)

CONVOCAÇÃO SEGUNDA CHAMADA DOS APROVADOS NOS CURSOS DO GRUPO 2
DO EDITAL N. 073/22 E EDITAL N. 087/22

DIREITO NOTURNO – APROVADA COTA ESCOLA PÚBLICA				
EDITAL N. 073/22				
CLASSIF.	CANDIDATO (A)	INSCRIÇÃO	PONTUAÇÃO OBTIDA	SITUAÇÃO
1º	ADRIELLY OLIVEIRA LEITE	29203	12,00	APROVADO (A)

ODONTOLOGIA – APROVADO COTA ESCOLA PÚBLICA				
EDITAL N. 087/22				
CLASSIF.	CANDIDATO (A)	INSCRIÇÃO	PONTUAÇÃO OBTIDA	SITUAÇÃO
1º	FELYPE GABRIEL LUZ FREITAS	30122	16,00	APROVADO (A)

Comissão Permanente de Processo Seletivo, 06 de Julho de 2022

Profª. Dra. Rise Consolação Iuata Costa
Pró-Reitora de Graduação da Universidade de Gurupi - UnirG
Presidente da Comissão Permanente de Processo Seletivo
Decreto Municipal nº 1.186/2020

ANEXO I

DO PROCEDIMENTO DE MATRÍCULA INICIAL PARA OS CANDIDATOS APROVADOS

Para requerer a matrícula, o(a) candidato(a) convocado deverá efetuar os seguintes procedimentos:

I – PREPARAÇÃO DOS DOCUMENTOS

1. Imprimir e preencher os formulários, disponíveis no site da Universidade de Gurupi – UnirG, no link

<http://www.unirg.edu.br/aluno/secretaria-virtual/> :

- TERMO DE ADESÃO CONTRATUAL,
- DECLARAÇÃO DE INEXISTÊNCIA DE VÍNCULO EM OUTRO CURSO DE GRADUAÇÃO EM INSTITUIÇÃO PÚBLICA
- DECLARAÇÃO DE AUTENTICIDADE DE DOCUMENTOS.
- FICHA DE ATIVIDADES PRÁTICAS (**SOMENTE CANDIDATOS DO CURSO DE MEDICINA**).

2. **Digitalizar** todos os documentos abaixo relacionados (frente e verso), segundo o Edital do respectivo Processo Seletivo, de forma legível, preferencialmente na escala de cor cinza em formato PDF.

- 1 - Certidão de Nascimento/Casamento
- 2 - Cédula de Identidade / Registro Geral
- 3 - CPF- Cadastro de Pessoa Física
- 4 - Comprovante de Residência
- 5 - Certificado de Conclusão do Ensino Médio
- 5 - Certidão de Conclusão do Ensino Médio¹
- 6 - Histórico Escolar de Ensino Médio
- 7 - Título de Eleitor (**maiores de 18 anos**)
- 8 - Carteira de Reservista / Certificado de Dispensa de Incorporação (**maiores de 18 anos do sexo masculino**)
- 16 - Comprovante de Votação / Certidão de Quitação Eleitoral (**maiores de 18 anos**)
- 9 - Ficha de Atividades Práticas (**Somente Candidatos do Curso de Medicina**)
- 10 - Foto 3x4 (**Somente Candidatos do Curso de Medicina**)
- 11 - Cartão de Vacina (**Somente Candidatos do Curso de Medicina**)
- 12 - Termo de Adesão Contratual
- 13 - Declaração de inexistência de vínculo com outra Instituição Pública
- 14 - Declaração de Autenticidade de Documentos
- 15 - Responsável Legal - RG e CPF (**somente menores de idade**)

Observações

- ¹ - Caso o candidato ainda não tenha recebido da unidade escolar o CERTIFICADO DO ENSINO MÉDIO, deverá postar em seu lugar a Certidão de conclusão de curso, emitida no máximo 30 (trinta dias) antecedentes a matrícula.
² - Caso o candidato não possua um dos documentos pessoais exigidos para matrícula, ele retirará na página da IES, o "TERMO DE COMPROMISSO – PENDÊNCIA DE DOCUMENTAÇÃO" no mesmo link dos demais formulários, preencherá e postará no campo dos documentos que não possua. Essa regra não se aplica a Cédula de Identidade, CPF, Comprovante de Residência e Certificado/Certidão do Ensino Médio e Histórico Escolar.

II – ENCAMINHAR A DOCUMENTAÇÃO PARA ANÁLISE

3. O candidato deve acessar a Plataforma SEI (sei.unirg.edu.br), fazer o login, utilizando como nome de usuário (username) o seu número de CPF, e utilizando como senha (password) o seu número de CPF. Atenção: Somente os números do CPF, desconsidere o ponto e o hífen.

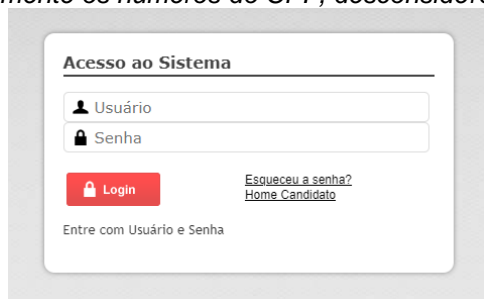

4. Quando o candidato acessar aparecerá a tela informando sobre a Documentação a ser entregue, deve-se clicar em “Entregar Documento”.



5. Abrirá a aba “DOCUMENTAÇÃO MATRÍCULA”, onde anexará individualmente todos os documentos relacionados no item 2.

Documentos Entregues

Entregue
 Pendente
 Pendente Aprovação
 Documento Rejeitado

Tipo Documento	Data de Entrega	Entregue	Motivo Indeferimento	Arquivo Frente	Arquivo Verso	Arquivo Assinado
12 - Termo de Adesão Contratual		<input checked="" type="checkbox"/>				
13 - Declaração de inexistência de vínculo com outra Instituição Pública		<input checked="" type="checkbox"/>				
14 - Declaração de Autenticidade de Documentos		<input checked="" type="checkbox"/>				
16 - Comprovante de Votação / Certidão de Quitação Eleitoral		<input checked="" type="checkbox"/>				
1 - Certidão de Nascimento/Casamento		<input checked="" type="checkbox"/>				
2 - Cédula de Identidade / Registro Geral		<input checked="" type="checkbox"/>				
3 - CPF- Cadastro de Pessoa Física		<input checked="" type="checkbox"/>				
4 - Comprovante de Residência		<input checked="" type="checkbox"/>				
5 - Certidão de Conclusão do Ensino Médio		<input checked="" type="checkbox"/>				
5 - Certificado de Conclusão do Ensino Médio		<input checked="" type="checkbox"/>				
6 - Histórico Escolar de Ensino Médio		<input checked="" type="checkbox"/>				
7 - Título de Eleitor		<input checked="" type="checkbox"/>				
Registro Nacional de Estrangeiro - RNE		<input checked="" type="checkbox"/>				
Requerimento de 1ª Matrícula Assinado		<input checked="" type="checkbox"/>				
Termo de Compromisso - Penetência de Documento		<input checked="" type="checkbox"/>				

Gravar

6. Após a documentação o candidato acessará o menu esquerdo **ESPAÇO DO ALUNO** e clicará em **"Tela Inicial"**, em sequência aparecerá o **REQUERIMENTO DE MATRÍCULA**, que deverá ser confirmado pelo candidato.

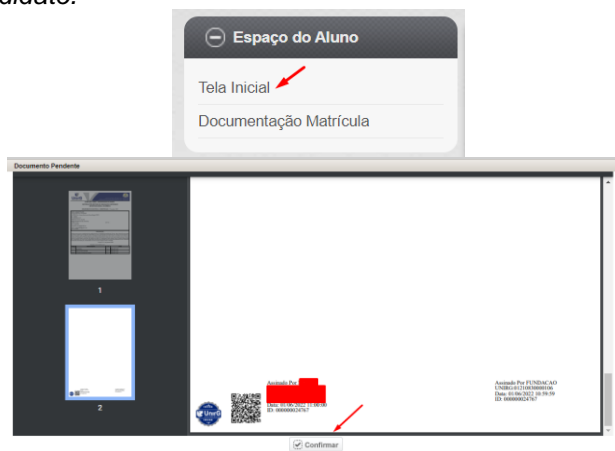

7. Aguardar análise dos documentos pela Instituição.

7.1 Se DEFERIDO, o candidato acessará a Plataforma SEI, no menu do lado esquerdo, a aba "financeiro", onde imprimirá o boleto para pagamento.

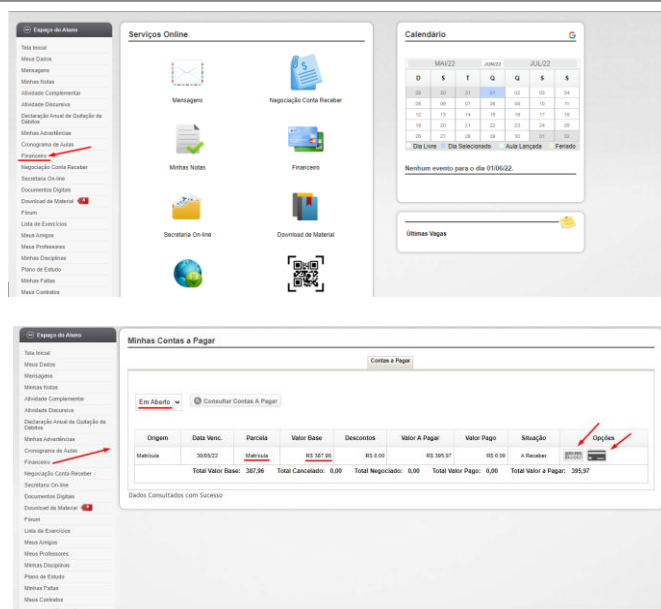

Serviços Online

- Mensagens
- Paginação Carta Recator
- Minhas Notas
- Financeiro
- Secretaria On-line
- Download de Material

Calendário

MAI/22 Junho JUL/22

D	S	T	Q	S	S
28	29	30	31	01	02
03	04	05	06	07	08
09	10	11	12	13	14
15	16	17	18	19	20
21	22	23	24	25	26
27	28	29	30	31	01

Qualquer evento para o dia 01/06/22.

Minhas Contas a Pagar

Em Aberto

Origem	Data Venc.	Parcela	Valor Base	Descontos	Valor a Pagar	Valor Pago	Situação	Opções
Matrícula	30/05/22	Matrícula	R\$ 367,96	R\$ 0,00	R\$ 367,97	R\$ 0,00	A Realizar	
Total Valor Base:			367,96	Total Cancelado: 0,00	Total Negociado: 0,00	Total Valor Pago: 0,00	Total Valor a Pagar: 367,97	

Dados Consultados com Sucesso

7.2 Se INDEFERIDO, as razões serão apresentadas ao candidato na aba “Documentos Matrícula”, que, caso seja tempestivo, basta somente o candidato sanar o vício. E voltará para análise da instituição. Após análise seguirá os passos descritos no item 7.1.

8. Caso julgue necessário, existe um vídeo demonstrando o procedimento, publicado no link <http://www.unirg.edu.br/aluno/secretaria-virtual/>, aba Matrícula de Calouros e Pedidos de Vaga.

9. Não será necessário enviar o comprovante de pagamento para a Instituição. A baixa é automática.

10. Em tempo oportuno, a Instituição solicitará a apresentação da documentação original para fins de efetivação do arquivo digital acadêmico.

Link para fazer adesão ao CREDIUNIRG:

<http://unirg.edu.br/arquivos/documentos/Financiamentos/01%20-%20EDITAL%20CREDIUNIRG%20N%C2%BA%20004%20-%20ADES%C3%95ES%202022-2.pdf>