

## **EDITAL Nº 105/22**

### **CONVOCAÇÃO PARA MATRÍCULA PROCESSO SELETIVO DIGITAL 2022/2 AMPLA CONCORRÊNCIA, COTA ESCOLA PÚBLICA E COTA ENEM GRUPO 1 E GRUPO 2**

#### **SEGUNDA CHAMADA COTA ESCOLA PÚBLICA GRUPO 2**

A Presidente da Comissão Permanente de Processo Seletivo da Universidade de Gurupi - Unirg, no uso de suas atribuições legais, considerando os itens nºs 7 e 8 do Edital nº 063/2022, CONVOCA os candidatos relacionados abaixo, com situação de APROVADO (A), das avaliações que ocorreram no dia **26 de Julho 2022**, como também segunda chamada da **APROVADA EM LISTA DE ESPERA do Edital n. 073/22** para realização da matrícula conforme descrição a seguir:

- **DIA 28 a partir das 10:00 e 29 Julho de 2022** para categoria (vaga: Ampla Concorrência, Cota Escola Pública e Enem) **do curso do GRUPO 01:** Administração, Ciências Contábeis, Graduação em Educação Física – Bacharelado ou Licenciatura.
- **DIA 28 a partir das 10:00 e 29 Julho de 2022** para todas as categorias (vagas: Ampla Concorrência, Cota/Escola Pública e Cota/ENEM) **dos cursos do GRUPO 02** – Direito Matutino, Direito Noturno, Enfermagem, Farmácia, Odontologia, Psicologia e Superior de Tecnologia em Estética e Cosmética.
- **As matrículas da SEGUNDA CHAMADA** serão efetuadas entre os dias **28 a partir das 10:00 e 29 de Julho de 2022** para categoria (Cota de Escola Pública) **dos cursos do GRUPO 02.**
- Os candidatos convocados/aprovados deverão anexar todos os documentos descritos no Anexo I deste Edital e realizar a matrícula seguindo os procedimentos descritos no anexo I deste edital.

**ADMINISTRAÇÃO – APROVADOS AMPLA CONCORRÊNCIA**

CLASSIF.	CANDIDATO (A)	INSCRIÇÃO	PONTUAÇÃO OBTIDA	SITUAÇÃO
1º	MAX LUÍS KOPPLIN	30539	8,00	APROVADO (A)
2º	MARCOS VINÍCIUS DE ALMEIDA	30522	2,00	APROVADO (A)

**ADMINISTRAÇÃO – APROVADO COTA ENEM**

CLASSIF.	CANDIDATO (A)	INSCRIÇÃO	PONTUAÇÃO OBTIDA	SITUAÇÃO
1º	GILSON ANTÔNIO NERES DA SILVA	30536	406,46	APROVADO (A)

**CIÊNCIAS CONTÁBEIS – APROVADA COTA DE ESCOLA PÚBLICA**

CLASSIF.	CANDIDATO (A)	INSCRIÇÃO	PONTUAÇÃO OBTIDA	SITUAÇÃO
1º	MURIELLY LOPES SILVA	30555	7,00	APROVADO (A)

**ENFERMAGEM – APROVADA COTA DE ESCOLA PÚBLICA**

CLASSIF.	CANDIDATO (A)	INSCRIÇÃO	PONTUAÇÃO OBTIDA	SITUAÇÃO
1º	SUELI SILVA DA CONCEIÇÃO	30558	5,00	APROVADO (A)

**FARMÁCIA – APROVADA AMPLA CONCORRÊNCIA**

CLASSIF.	CANDIDATO (A)	INSCRIÇÃO	PONTUAÇÃO OBTIDA	SITUAÇÃO
1º	TALIANE DA SILVA RODRIGUES	30521	7,00	APROVADO (A)

**GRADUAÇÃO EM EDUCAÇÃO FÍSICA – BACHARELADO OU LICENCIATURA APROVADOS NA AMPLA CONCORRÊNCIA**

CLASSIF.	CANDIDATO (A)	INSCRIÇÃO	PONTUAÇÃO OBTIDA	SITUAÇÃO
1º	MAYRA NEGRE DE SOUSA	30547	6,00	APROVADO (A)
2º	LEIA CARNEIRO MATOS	30546	5,00	APROVADO (A)
3º	LARISSA RODRIGUES PEIXOTO REZENDE	30552	3,00	APROVADO (A)

**ODONTOLOGIA – APROVADOS AMPLA CONCORRÊNCIA**

CLASSIF.	CANDIDATO (A)	INSCRIÇÃO	PONTUAÇÃO OBTIDA	SITUAÇÃO
1º	KALITA MENDES SANTANA	30531	10,00	APROVADO (A)
2º	ANDRESSA SANTANA	30543	10,00	APROVADO (A)
3º	ANA VITÓRIA DIAS COSTA PEREIRA	30550	9,00	APROVADO (A)
4º	MARIA CLARA LOPES BISPO	30549	6,00	APROVADO (A)

**ODONTOLOGIA – APROVADA COTA ENEM**

CLASSIF.	CANDIDATO (A)	INSCRIÇÃO	PONTUAÇÃO OBTIDA	SITUAÇÃO
1º	GEOVANNA RHYLLER	30525	516,46	APROVADO (A)

**PSICOLOGIA – APROVADOS AMPLA CONCORRÊNCIA**

CLASSIF.	CANDIDATO (A)	INSCRIÇÃO	PONTUAÇÃO OBTIDA	SITUAÇÃO
1º	KARINA DA SILVA ALVES	30544	10,00	APROVADO (A)
2º	ANA CAMILA DE ALMEIDA SOUZA	30526	9,00	APROVADO (A)
3º	BRUNA PEREIRA DE SOUZA	30557	9,00	APROVADO (A)
4º	IGOR RODRIGUES DA COSTA	30515	8,00	APROVADO (A)

**SUPERIOR DE TECNOLOGIA EM ESTETICA E COSMETICA – APROVADA AMPLA CONCORRÊNCIA**

CLASSIF.	CANDIDATO (A)	INSCRIÇÃO	PONTUAÇÃO OBTIDA	SITUAÇÃO
1º	LUDIMILA LIMA	30535	6,00	APROVADO (A)

## RESULTADO FINAL E CONVOCAÇÃO PARA MATRÍCULA DOS APROVADOS DIREITO MATUTINO E NOTURNO

DIREITO MATUTINO – APROVADOS NA AMPLA CONCORRÊNCIA				
CLASSIF.	CANDIDATO (A)	INSCRIÇÃO	PONTUAÇÃO OBTIDA	SITUAÇÃO
1º	JULIANA TELES DE OLIVEIRA	30533	8,00	APROVADO (A)

DIREITO NOTURNO – APROVADOS NA AMPLA CONCORRÊNCIA				
CLASSIF.	CANDIDATO (A)	INSCRIÇÃO	PONTUAÇÃO OBTIDA	SITUAÇÃO
1º	AMABDA BRITO DE CASTRO	30537	10,00	APROVADO (A)
2º	FREDERYCO MOREIRA ROCHA	30551	9,00	APROVADO (A)
3º	ERIN LUIZA OLIVEIRA QUEIROZ	30534	9,00	APROVADO (A)
4º	THAÍS LOPES FALCÃO	30532	9,00	APROVADO (A)
5º	THÁLITA MENDES LIRA	30545	5,00	APROVADO (A)
6º	HAINER MAIA PINHEIRO JÚNIOR	30528	4,00	APROVADO (A)

**CONVOCAÇÃO SEGUNDA CHAMADA DOS APROVADO NO CURSO DO GRUPO 2**  
**DO EDITAL N. 073**

<b>DIREITO NOTURNO – APROVADA COTA ESCOLA PÚBLICA</b>				
<b>EDITAL N. 073/22</b>				
<b>CLASSIF.</b>	<b>CANDIDATO (A)</b>	<b>INSCRIÇÃO</b>	<b>PONTUAÇÃO OBTIDA</b>	<b>SITUAÇÃO</b>
1º	DÉBORA CRISTINA VALADARES	29496	12,00	APROVADO (A)

Comissão Permanente de Processo Seletivo, 27 de Julho de 2022

**Profª. Dra. Rise Consolação Iuata Costa**  
Pró-Reitora de Graduação da Universidade de Gurupi - UnirG  
Presidente da Comissão Permanente de Processo Seletivo  
Decreto Municipal nº 1.186/2020

## ANEXO I

### DO PROCEDIMENTO DE MATRÍCULA INICIAL PARA OS CANDIDATOS APROVADOS

Para requerer a matrícula, o(a) candidato(a) convocado deverá efetuar os seguintes procedimentos:

#### I – PREPARAÇÃO DOS DOCUMENTOS

1. Imprimir e preencher os formulários, disponíveis no site da Universidade de Gurupi – UnirG, no link

<http://www.unirg.edu.br/aluno/secretaria-virtual/> :

- TERMO DE ADESÃO CONTRATUAL,
- DECLARAÇÃO DE INEXISTÊNCIA DE VÍNCULO EM OUTRO CURSO DE GRADUAÇÃO EM INSTITUIÇÃO PÚBLICA
- DECLARAÇÃO DE AUTENTICIDADE DE DOCUMENTOS.
- FICHA DE ATIVIDADES PRÁTICAS (**SOMENTE CANDIDATOS DO CURSO DE MEDICINA**).

2. **Digitalizar** todos os documentos abaixo relacionados (frente e verso), segundo o Edital do respectivo Processo Seletivo, de forma legível, preferencialmente na escala de cor cinza em formato PDF.

- 1 - Certidão de Nascimento/Casamento
- 2 - Cédula de Identidade / Registro Geral
- 3 - CPF- Cadastro de Pessoa Física
- 4 - Comprovante de Residência
- 5 - Certificado de Conclusão do Ensino Médio
- 5 - Certidão de Conclusão do Ensino Médio<sup>1</sup>
- 6 - Histórico Escolar de Ensino Médio
- 7 - Título de Eleitor (**maiores de 18 anos**)
- 8 - Carteira de Reservista / Certificado de Dispensa de Incorporação (**maiores de 18 anos do sexo masculino**)
- 16 - Comprovante de Votação / Certidão de Quitação Eleitoral (**maiores de 18 anos**)
- 9 - Ficha de Atividades Práticas (**Somente Candidatos do Curso de Medicina**)
- 10 - Foto 3x4 (**Somente Candidatos do Curso de Medicina**)
- 11 - Cartão de Vacina (**Somente Candidatos do Curso de Medicina**)
- 12 - Termo de Adesão Contratual
- 13 - Declaração de inexistência de vínculo com outra Instituição Pública
- 14 - Declaração de Autenticidade de Documentos
- 15 - Responsável Legal - RG e CPF (**somente menores de idade**)

#### Observações

- <sup>1</sup> - Caso o candidato ainda não tenha recebido da unidade escolar o CERTIFICADO DO ENSINO MÉDIO, deverá postar em seu lugar a Certidão de conclusão de curso, emitida no máximo 30 (trinta dias) antecedentes a matrícula.  
<sup>2</sup> - Caso o candidato não possua um dos documentos pessoais exigidos para matrícula, ele retirará na página da IES, o "TERMO DE COMPROMISSO – PENDÊNCIA DE DOCUMENTAÇÃO" no mesmo link dos demais formulários, preencherá e postará no campo dos documentos que não possua. Essa regra não se aplica a Cédula de Identidade, CPF, Comprovante de Residência e Certificado/Certidão do Ensino Médio e Histórico Escolar.

#### II – ENCAMINHAR A DOCUMENTAÇÃO PARA ANÁLISE

3. O candidato deve acessar a Plataforma SEI ([sei.unirg.edu.br](http://sei.unirg.edu.br)), fazer o login, utilizando como nome de usuário (username) o seu número de CPF, e utilizando como senha (password) o seu número de CPF. Atenção: Somente os números do CPF, desconsidere o ponto e o hífen.

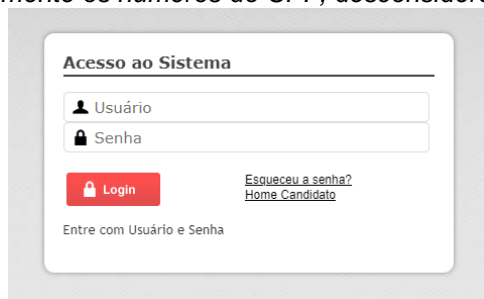

4. Quando o candidato acessar aparecerá a tela informando sobre a Documentação a ser entregue, deve-se clicar em “Entregar Documento”.



5. Abrirá a aba “DOCUMENTAÇÃO MATRÍCULA”, onde anexará individualmente todos os documentos relacionados no item 2.



**Documentos Entregues**

Entregue  
  Pendente  
  Pendente Aprovação  
  Documento Rejeitado

Tipo Documento	Data de Entrega	Entregue	Motivo Indeferimento	Arquivo Frente	Arquivo Verso	Arquivo Assinado
12 - Termo de Adesão Contratual		<input checked="" type="checkbox"/>				
13 - Declaração de inexistência de vínculo com outra Instituição Pública		<input checked="" type="checkbox"/>				
14 - Declaração de Autenticidade de Documentos		<input checked="" type="checkbox"/>				
16 - Comprovante de Votação / Certidão de Quitação Eleitoral		<input checked="" type="checkbox"/>				
1 - Certidão de Nascimento/Casamento		<input checked="" type="checkbox"/>				
2 - Cédula de Identidade / Registro Geral		<input checked="" type="checkbox"/>				
3 - CPF- Cadastro de Pessoa Física		<input checked="" type="checkbox"/>				
4 - Comprovante de Residência		<input checked="" type="checkbox"/>				
5 - Certidão de Conclusão do Ensino Médio		<input checked="" type="checkbox"/>				
5 - Certificado de Conclusão do Ensino Médio		<input checked="" type="checkbox"/>				
6 - Histórico Escolar de Ensino Médio		<input checked="" type="checkbox"/>				
7 - Título de Eleitor		<input checked="" type="checkbox"/>				
Registro Nacional de Estrangeiro - RNE		<input checked="" type="checkbox"/>				
Requerimento de 1ª Matrícula Assinado		<input checked="" type="checkbox"/>				
Termo de Compromisso - Penetência de Documento		<input checked="" type="checkbox"/>				

6. Após a documentação o candidato acessará o menu esquerdo **ESPAÇO DO ALUNO** e clicará em **"Tela Inicial"**, em sequência aparecerá o **REQUERIMENTO DE MATRÍCULA**, que deverá ser confirmado pelo candidato.

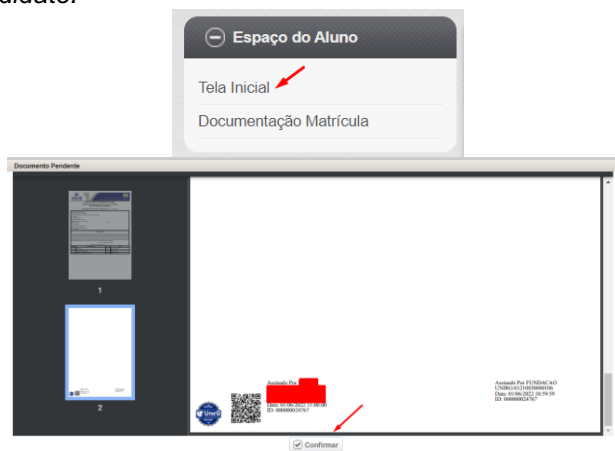

7. Aguardar análise dos documentos pela Instituição.

7.1 Se DEFERIDO, o candidato acessará a Plataforma SEI, no menu do lado esquerdo, a aba "financeiro", onde imprimirá o boleto para pagamento.

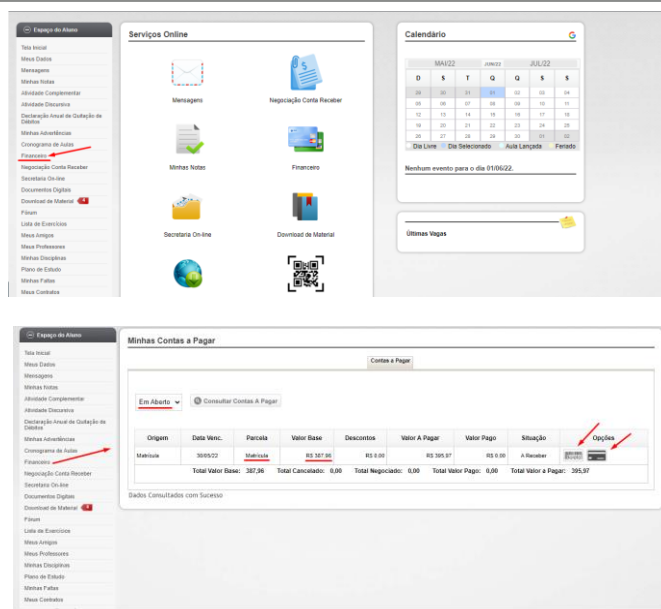

**Minhas Contas a Pagar**

Origem	Data Venc.	Parcela	Valor Base	Descontos	Valor a Pagar	Valor Pago	Situação	Opções
Matrícula	30/05/22	Matrícula	R\$ 367,96	R\$ 0,00	R\$ 367,97	R\$ 0,00	A Realizar	
<b>Total Valor Base:</b> 367,96			<b>Total Cancelado:</b> 0,00	<b>Total Negociado:</b> 0,00	<b>Total Valor a Pagar:</b> 0,00	<b>Total Valor a Pagar:</b> 367,97		

Dados Consultados com Sucesso

7.2 Se INDEFERIDO, as razões serão apresentadas ao candidato na aba “Documentos Matrícula”, que, caso seja tempestivo, basta somente o candidato sanar o vício. E voltará para análise da instituição. Após análise seguirá os passos descritos no item 7.1.

8. Caso julgue necessário, existe um vídeo demonstrando o procedimento, publicado no link <http://www.unirg.edu.br/aluno/secretaria-virtual/>, aba Matrícula de Calouros e Pedidos de Vaga.

9. Não será necessário enviar o comprovante de pagamento para a Instituição. A baixa é automática.

10. Em tempo oportuno, a Instituição solicitará a apresentação da documentação original para fins de efetivação do arquivo digital acadêmico.

**Link para fazer adesão ao CREDIUNIRG:**

<http://unirg.edu.br/arquivos/documentos/Financiamentos/01%20-%20EDITAL%20CREDIUNIRG%20N%C2%BA%20004%20-%20ADES%C3%95ES%202022-2.pdf>