

EDITAL Nº 084/22

CONVOCAÇÃO PARA MATRÍCULA PROCESSO SELETIVO DIGITAL 2022/2 AMPLA CONCORRÊNCIA, COTA ESCOLA PÚBLICA E COTA ENEM GRUPO 1 E GRUPO 2

SEGUNDA CHAMADA COTA ESCOLA PÚBLICA GRUPO 2

A Presidente da Comissão Permanente de Processo Seletivo da Universidade de Gurupi - Unirg, no uso de suas atribuições legais, considerando os itens nºs 7 e 8 do Edital nº 063/2022, CONVOCA os candidatos relacionados abaixo, com situação de APROVADO (A), das avaliações que ocorreram no dia **21 de Junho 2022**, como também segunda chamada dos **APROVADOS EM LISTA DE ESPERA do Edital n. 073/2022**, para realização da **matrícula conforme descrição a seguir:**

- **DIAS 23 a partir das 10:00 e 24 Junho de 2022** para todas as categorias (vagas: Ampla Concorrência) **dos cursos do GRUPO 01:** Administração, Ciências Contábeis, Graduação em Educação Física – Bacharelado ou Licenciatura, Engenharia Civil, Letras e Pedagogia.
- **DIAS 23 a partir das 10:00 e 24 Junho de 2022** para todas as categorias (vagas: Ampla Concorrência, Cota/Escola Pública e Cota/ENEM) **dos cursos do GRUPO 02** – Direito Matutino, Enfermagem, Farmácia, Fisioterapia, Odontologia, Psicologia e Superior de Tecnologia em Estético e Cosmética.
- **As matrículas da SEGUNDA CHAMADA** serão efetuadas entre os dias **23 a partir das 10:00 e 24 de Junho de 2022** para categoria (Ampla Cota/Escola Pública) **dos cursos do GRUPO 02.**
- Os candidatos convocados/aprovados deverão anexar todos os documentos descritos no Anexo I deste Edital e realizar a matrícula seguindo os procedimentos descritos no anexo I deste edital.

ADMINISTRAÇÃO – APROVADOS COTA DE ESCOLA PÚBLICA

CLASSIF.	CANDIDATO (A)	INSCRIÇÃO	PONTUAÇÃO OBTIDA	SITUAÇÃO
1º	JOÃO MARCELO DA SILVA JÚNIOR	30021	18,00	APROVADO (A)
2º	JANSEN OLIVEIRA DA SILVA	30007	16,00	APROVADO (A)
ADMINISTRAÇÃO – APROVADOS AMPLA CONCORRÊNCIA				
CLASSIF.	CANDIDATO (A)	INSCRIÇÃO	PONTUAÇÃO OBTIDA	SITUAÇÃO
1º	DANNYELA TAVARES	29997	16,00	APROVADO (A)
2º	PEDRO LUCAS RODRIGUES REIS	30105	16,00	APROVADO (A)

CIÊNCIAS CONTÁBEIS – APROVADA AMPLA CONCORRÊNCIA				
CLASSIF.	CANDIDATO (A)	INSCRIÇÃO	PONTUAÇÃO OBTIDA	SITUAÇÃO
1º	GABRIELA VIEIRA DOURADO	30082	20,00	APROVADO (A)
CIÊNCIAS CONTÁBEIS – APROVADO COTA DE ESCOLA PÚBLICA				
CLASSIF.	CANDIDATO (A)	INSCRIÇÃO	PONTUAÇÃO OBTIDA	SITUAÇÃO
1º	JOÃO VICTOR ALVES MOURA	29995	10,00	APROVADO (A)

ENFERMAGEM – APROVADOS AMPLA CONCORRÊNCIA				
CLASSIF.	CANDIDATO (A)	INSCRIÇÃO	PONTUAÇÃO OBTIDA	SITUAÇÃO
1º	GIOVANNA DE CASTRO TEIXEIRA	30031	20,00	APROVADO (A)

2º	KAROLLYNE MARIM QUEIROZ	30006	20,00	APROVADO (A)
3º	MIRELA APARECIDA BEZERRA PEREIRA	29996	18,00	APROVADO (A)
4º	DAMARYS FERREIRA FLOR	30054	18,00	APROVADO (A)
5º	CAIO ALEXANDRE OLIVEIRA BARROS	30056	14,00	APROVADO (A)
6º	POLLYANA SILVA MATOS	30024	10,00	APROVADO (A)
7º	LUIZ PEDRO DOS SANTOS SILVA	30004	10,00	APROVADO (A)
8º	TAYLANNE SOARES MACHADO	30067	8,00	APROVADO (A)
9º	PÂMOLA TAMILA BISPO PINTO FERREIRA	30038	6,00	APROVADO (A)

ENGENHARIA CIVIL – APROVADOS NA AMPLA CONCORRÊNCIA

CLASSIF.	CANDIDATO (A)	INSCRIÇÃO	PONTUAÇÃO OBTIDA	SITUAÇÃO
1º	PRISCILA SOARES QUEIROZ	30000	20,00	APROVADO (A)
2º	GEYSILENE PEREIRA	30047	20,00	APROVADO (A)
3º	LUCAS CARVALHO DO NASCIMENTO	30022	16,00	APROVADO (A)
4º	MARCOS PAULO AUGUSTO	30043	16,00	APROVADO (A)

FARMÁCIA – APROVADOS COTA DE ESCOLA PÚBLICA

CLASSIF.	CANDIDATO (A)	INSCRIÇÃO	PONTUAÇÃO OBTIDA	SITUAÇÃO
1º	PAULO CÉSAR MARTINS	30109	20,00	APROVADO (A)
2º	EMILLY TEIXEIRA NUNES	30033	20,00	APROVADO (A)
3º	MARIA EDUARDA ARAÚJO DOS SANTOS	30108	20,00	APROVADO (A)

FISIOTERAPIA – APROVADA AMPLA CONCORRÊNCIA

CLASSIF.	CANDIDATO (A)	INSCRIÇÃO	PONTUAÇÃO OBTIDA	SITUAÇÃO
1º	SARA ANDRE DE SOUZA	29994	20,00	APROVADO (A)
2º	KASSIANE DE SOUZA SANTOS	30079	20,00	APROVADO (A)
3º	GEOVANNA BEZERRA DE ALMEIDA	30076	18,00	APROVADO (A)
4º	GUSTAVO PEREIRA MARTINS	30101	18,00	APROVADO (A)
5º	EDIMARA SILVA LIMA	30012	16,00	APROVADO (A)
6º	KAUANY RAMOS	30106	14,00	APROVADO (A)
7º	KALENA GOMES BARBOSA	30005	12,00	APROVADO (A)
8º	GABRIELA ANDRADE DA SILVA E SILVA	30102	8,00	APROVADO (A)
9º	HORTÊNCIA NAYARA ALVES PEREIRA	30065	8,00	APROVADO (A)

FISIOTERAPIA – APROVADA NA COTA ENEM

CLASSIF.	CANDIDATO (A)	INSCRIÇÃO	PONTUAÇÃO OBTIDA	SITUAÇÃO
1º	GEOVANNA BEZERRA DE ALMEIDA	30075	593,14	APROVADO (A)
2º	FERNANDO MORAIS MELO	30083	572,42	APROVADO (A)

GRADUAÇÃO EM EDUCAÇÃO FÍSICA – LICENCIATURA/BACHARELADO – APROVADOS AMPLA CONCORRÊNCIA

CLASSIF.	CANDIDATO (A)	INSCRIÇÃO	PONTUAÇÃO OBTIDA	SITUAÇÃO
1º	STENIO BORGES DE SOUZA	30084	20,00	APROVADO (A)
2º	PRISCILA ALVES DE OLIVEIRA	30027	14,00	APROVADO (A)
3º	ALEYCE PEREIRA DE SOUZA	30063	14,00	APROVADO (A)
4º	PEDRO HENRIQUE DA SILVA GOMES	29913	10,00	APROVADO (A)

LETRAS – APROVADA NA AMPLA CONCORRÊNCIA

CLASSIF.	CANDIDATO (A)	INSCRIÇÃO	PONTUAÇÃO OBTIDA	SITUAÇÃO
1º	EDNA MARIA LEITE DE OLIVEIRA SOBRAL	30085	8,00	APROVADO (A)

LETRAS – APROVADA COTA DE ESCOLA PÚBLICA

CLASSIF.	CANDIDATO (A)	INSCRIÇÃO	PONTUAÇÃO OBTIDA	SITUAÇÃO
1º	ANA HELOÍSA MARTINS DOS SANTOS	30019	18,00	APROVADO (A)

ODONTOLOGIA- APROVADOS NA AMPLA CONCORRÊNCIA

CLASSIF.	CANDIDATO (A)	INSCRIÇÃO	PONTUAÇÃO OBTIDA	SITUAÇÃO
1º	MARIA CLARA ALMEIDA RODRIGUES	29999	18,00	APROVADO (A)
2º	ALLANA ALVES DO NASCIMENTO	30010	18,00	APROVADO (A)

PEDAGOGIA- APROVADOS AMPLA CONCORRÊNCIA

CLASSIF.	CANDIDATO (A)	INSCRIÇÃO	PONTUAÇÃO OBTIDA	SITUAÇÃO
1º	MARIA EDINALVA SOUSA OLIVEIRA	30064	16,00	APROVADO (A)
2º	THAUANNA BRITO COSTA	30034	10,00	APROVADO (A)

PSICOLOGIA- APROVADA AMPLA CONCORRÊNCIA

CLASSIF.	CANDIDATO (A)	INSCRIÇÃO	PONTUAÇÃO OBTIDA	SITUAÇÃO
1º	SIMONE BOTELHO AZEVEDO MILHOMEM	30008	20,00	APROVADO (A)
2º	EMILLY LUSTOSA REZENDE	30078	18,00	APROVADO (A)
3º	FERNANDO MORAIS MELO	30087	16,00	APROVADO (A)
4º	DÉBORA CRISTINA VALADARES	30059	14,00	APROVADO (A)
5º	KAMYLLE DE SOUSA PEREIRA	30092	10,00	APROVADO (A)

SUPERIOR DE TECNOLOGIA EM ESTÉTICA E COSMÉTICA – APROVADOS COTA DE ESCOLA PÚBLICA

CLASSIF.	CANDIDATO (A)	INSCRIÇÃO	PONTUAÇÃO OBTIDA	SITUAÇÃO
1º	ALLANA ALVES DO NASCIMENTO	30011	18,00	APROVADO (A)
2º	MONARA PONCE DA SILVA	30057	12,00	APROVADO (A)

**RESULTADO FINAL E CONVOCAÇÃO PARA MATRÍCULA DOS APROVADOS
DIREITO MATUTINO**

DIREITO MATUTINO – APROVADOS NA AMPLA CONCORRÊNCIA

CLASSIF.	CANDIDATO (A)	INSCRIÇÃO	PONTUAÇÃO OBTIDA	SITUAÇÃO
1º	JULIENY PEREIRA DA ROCHA	29998	20,00	APROVADO (A)
2º	CLEUCIENE COSTA DENDENA	29988	20,00	APROVADO (A)
3º	DANIELA DA SILVA ALVES	30094	20,00	APROVADO (A)
4º	NARA RÚBIA ESTEVAN DE SOUSA	29991	20,00	APROVADO (A)
5º	FELIPE SATUMINO	30052	20,00	APROVADO (A)
6º	GUSTAVO MARTINS SILVA	30077	20,00	APROVADO (A)
7º	ANA CAROLINA GOMES PINHEIRO VITERBO	30039	20,00	APROVADO (A)

8°	ESTHER COELHO SILVA	30017	20,00	APROVADO (A)
9°	GEOVANA SARAIVA DOS SANTOS	30086	20,00	APROVADO (A)
10°	ANA CLARA ALVES BARBOSA	30060	18,00	APROVADO (A)
11°	PAULO HENRIQUE AUGUSTO DE MOURA	30045	18,00	APROVADO (A)
12°	DIEGO ROCHA MACÊDO	29989	18,00	APROVADO (A)
13°	JOÃO WICTOR ROCHA LEAL	30048	16,00	APROVADO (A)
14°	SARA SILVA GUIMARÃES	30074	16,00	APROVADO (A)
15°	ISABELLA MOTA CARDOSO	29990	14,00	APROVADO (A)
16°	BRUNA AGUIAR DA SILVA	30107	14,00	APROVADO (A)
17°	VINICIUS BARBOSA GONÇALVES	30058	12,00	APROVADO (A)
18°	NELCILEIA PEREIRA DE ABREU	30003	10,00	APROVADO (A)
19°	KAMILLY FERNANDA MARTINS PEREIRA	30032	10,00	APROVADO (A)
20°	ANTÔNIO RODRIGUES DE ABREU	30002	6,00	APROVADO (A)

CONVOCAÇÃO SEGUNDA CHAMADA DOS APROVADOS NOS CURSOS DO GRUPO 2
DO EDITAL N. 073/22

FISIOTERAPIA – APROVADO COTA ESCOLA PÚBLICA				
EDITAL N. 073/22				
CLASSIF.	CANDIDATO (A)	INSCRIÇÃO	PONTUAÇÃO OBTIDA	SITUAÇÃO
1º	ADRIEL DIAS SILVA COELHO	29165	8,00	APROVADO (A)

DIREITO NOTURNO EDITAL N. 073/22

DIREITO NOTURNO – APROVADAS COTA ESCOLA PÚBLICA				
EDITAL N. 073/22				
CLASSIF.	CANDIDATO (A)	INSCRIÇÃO	PONTUAÇÃO OBTIDA	SITUAÇÃO
1º	LORRAINNY FERNANDES RIBEIRO LOPES	29362	14,00	APROVADO (A)
2º	GEYSILENE PEREIRA	29192	14,00	APROVADO (A)

Comissão Permanente de Processo Seletivo, 22 de Junho de 2022

Prof.ª Dra. Rise Consolação Iuata Costa
Pró-Reitora de Graduação da Universidade de Gurupi - UnirG
Presidente da Comissão Permanente de Processo Seletivo
Decreto Municipal nº 1.186/2020

ANEXO I

DO PROCEDIMENTO DE MATRÍCULA INICIAL PARA OS CANDIDATOS APROVADOS

Para requerer a matrícula, o(a) candidato(a) convocado deverá efetuar os seguintes procedimentos:

I – PREPARAÇÃO DOS DOCUMENTOS

1. Imprimir e preencher os formulários, disponíveis no site da Universidade de Gurupi – UnirG, no link

<http://www.unirg.edu.br/aluno/secretaria-virtual/> :

- TERMO DE ADESÃO CONTRATUAL,
- DECLARAÇÃO DE INEXISTÊNCIA DE VÍNCULO EM OUTRO CURSO DE GRADUAÇÃO EM INSTITUIÇÃO PÚBLICA
- DECLARAÇÃO DE AUTENTICIDADE DE DOCUMENTOS.
- FICHA DE ATIVIDADES PRÁTICAS (**SOMENTE CANDIDATOS DO CURSO DE MEDICINA**).

2. **Digitalizar** todos os documentos abaixo relacionados (frente e verso), segundo o Edital do respectivo Processo Seletivo, de forma legível, preferencialmente na escala de cor cinza em formato PDF.

- 1 - Certidão de Nascimento/Casamento
- 2 - Cédula de Identidade / Registro Geral
- 3 - CPF- Cadastro de Pessoa Física
- 4 - Comprovante de Residência
- 5 - Certificado de Conclusão do Ensino Médio
- 5 - Certidão de Conclusão do Ensino Médio¹
- 6 - Histórico Escolar de Ensino Médio
- 7 - Título de Eleitor (**maiores de 18 anos**)
- 8 - Carteira de Reservista / Certificado de Dispensa de Incorporação (**maiores de 18 anos do sexo masculino**)
- 16 - Comprovante de Votação / Certidão de Quitação Eleitoral (**maiores de 18 anos**)
- 9 - Ficha de Atividades Práticas (**Somente Candidatos do Curso de Medicina**)
- 10 - Foto 3x4 (**Somente Candidatos do Curso de Medicina**)
- 11 - Cartão de Vacina (**Somente Candidatos do Curso de Medicina**)
- 12 - Termo de Adesão Contratual
- 13 - Declaração de inexistência de vínculo com outra Instituição Pública
- 14 - Declaração de Autenticidade de Documentos
- 15 - Responsável Legal - RG e CPF (**somente menores de idade**)

Observações

- ¹ - Caso o candidato ainda não tenha recebido da unidade escolar o CERTIFICADO DO ENSINO MÉDIO, deverá postar em seu lugar a Certidão de conclusão de curso, emitida no máximo 30 (trinta dias) antecedentes a matrícula.
- ² - Caso o candidato não possua um dos documentos pessoais exigidos para matrícula, ele retirará na página da IES, o "TERMO DE COMPROMISSO – PENDÊNCIA DE DOCUMENTAÇÃO" no mesmo link dos demais formulários, preencherá e postará no campo dos documentos que não possua. Essa regra não se aplica a Cédula de Identidade, CPF, Comprovante de Residência e Certificado/Certidão do Ensino Médio e Histórico Escolar.

II – ENCAMINHAR A DOCUMENTAÇÃO PARA ANÁLISE

3. O candidato deve acessar a Plataforma SEI (sei.unirg.edu.br), fazer o login, utilizando como nome de usuário (username) o seu número de CPF, e utilizando como senha (password) o seu número de CPF. Atenção: Somente os números do CPF, desconsidere o ponto e o hífen.

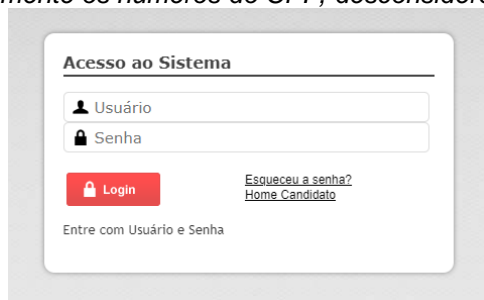

4. Quando o candidato acessar aparecerá a tela informando sobre a Documentação a ser entregue, deve-se clicar em “Entregar Documento”.



5. Abrirá a aba “DOCUMENTAÇÃO MATRÍCULA”, onde anexará individualmente todos os documentos relacionados no item 2.

Documentos Entregues

Entregue
 Pendente
 Pendente Aprovação
 Documento Rejeitado

Tipo Documento	Data de Entrega	Entregue	Motivo Indeferimento	Arquivo Frente	Arquivo Verso	Arquivo Assinado
12 - Termo de Adesão Contratual		<input checked="" type="checkbox"/>				
13 - Declaração de inexistência de vínculo com outra Instituição Pública		<input checked="" type="checkbox"/>				
14 - Declaração de Autenticidade de Documentos		<input checked="" type="checkbox"/>				
16 - Comprovante de Votação / Certidão de Quitação Eleitoral		<input checked="" type="checkbox"/>				
1 - Certidão de Nascimento/Casamento		<input checked="" type="checkbox"/>				
2 - Cédula de Identidade / Registro Geral		<input checked="" type="checkbox"/>				
3 - CPF- Cadastro de Pessoa Física		<input checked="" type="checkbox"/>				
4 - Comprovante de Residência		<input checked="" type="checkbox"/>				
5 - Certidão de Conclusão do Ensino Médio		<input checked="" type="checkbox"/>				
5 - Certificado de Conclusão do Ensino Médio		<input checked="" type="checkbox"/>				
6 - Histórico Escolar de Ensino Médio		<input checked="" type="checkbox"/>				
7 - Título de Eleitor		<input checked="" type="checkbox"/>				
Registro Nacional de Estrangeiro - RNE		<input checked="" type="checkbox"/>				
Requerimento de 1ª Matrícula Assinado		<input checked="" type="checkbox"/>				
Termo de Compromisso - Penetência de Documento		<input checked="" type="checkbox"/>				

Gravar

6. Após a documentação o candidato acessará o menu esquerdo **ESPAÇO DO ALUNO** e clicará em **“Tela Inicial”**, em sequência aparecerá o **REQUERIMENTO DE MATRÍCULA**, que deverá ser confirmado pelo candidato.

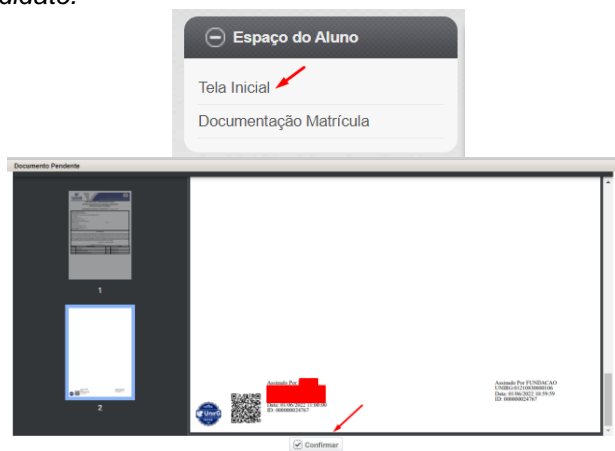

7. Aguardar análise dos documentos pela Instituição.

7.1 Se DEFERIDO, o candidato acessará a Plataforma SEI, no menu do lado esquerdo, a aba “financeiro”, onde imprimirá o boleto para pagamento.

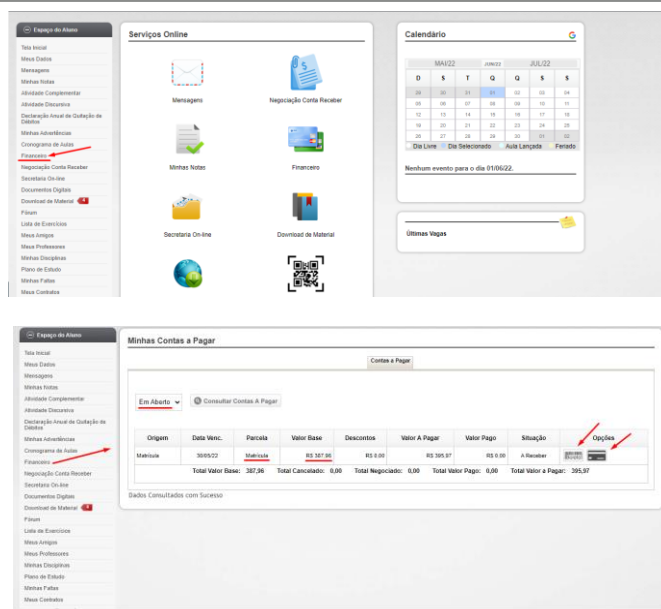

Serviços Online

- Messages
- Notificação Conta Receber
- Minhas Notas
- Financas
- Secretaria On-line
- Download de Material

Calendário

MAI/22 Junho JUL/22

D	S	T	Q	S	S
28	29	30	31	01	02
03	04	05	06	07	08
09	10	11	12	13	14
15	16	17	18	19	20
21	22	23	24	25	26
27	28	29	30	31	01

Qual Link Dia Selecionado Ação Limpando Fimado

Minhas Contas a Pagar

Em Aberto Consultar Contas a Pagar

Origem	Data Venc.	Parcela	Valor Base	Descontos	Valor a Pagar	Valor Pago	Situação	Opções
Matrícula	30/05/22	Matrícula	R\$ 367,96	R\$ 0,00	R\$ 367,97	R\$ 0,00	A Realizar	
Total Valor Base:			367,96	Total Cancelado: 0,00	Total Negociado: 0,00	Total Valor Pago: 0,00	Total Valor a Pagar: 367,97	

Dados Consultados com Sucesso

7.2 Se INDEFERIDO, as razões serão apresentadas ao candidato na aba “Documentos Matrícula”, que, caso seja tempestivo, basta somente o candidato sanar o vício. E voltará para análise da instituição. Após análise seguirá os passos descritos no item 7.1.

8. Caso julgue necessário, existe um vídeo demonstrando o procedimento, publicado no link <http://www.unirg.edu.br/aluno/secretaria-virtual/>, aba Matrícula de Calouros e Pedidos de Vaga.

9. Não será necessário enviar o comprovante de pagamento para a Instituição. A baixa é automática.

10. Em tempo oportuno, a Instituição solicitará a apresentação da documentação original para fins de efetivação do arquivo digital acadêmico.

Link para fazer adesão ao CREDIUNIRG:

<http://unirg.edu.br/arquivos/documentos/Financiamentos/01%20-%20EDITAL%20CREDIUNIRG%20N%C2%BA%20004%20-%20ADES%C3%95ES%202022-2.pdf>